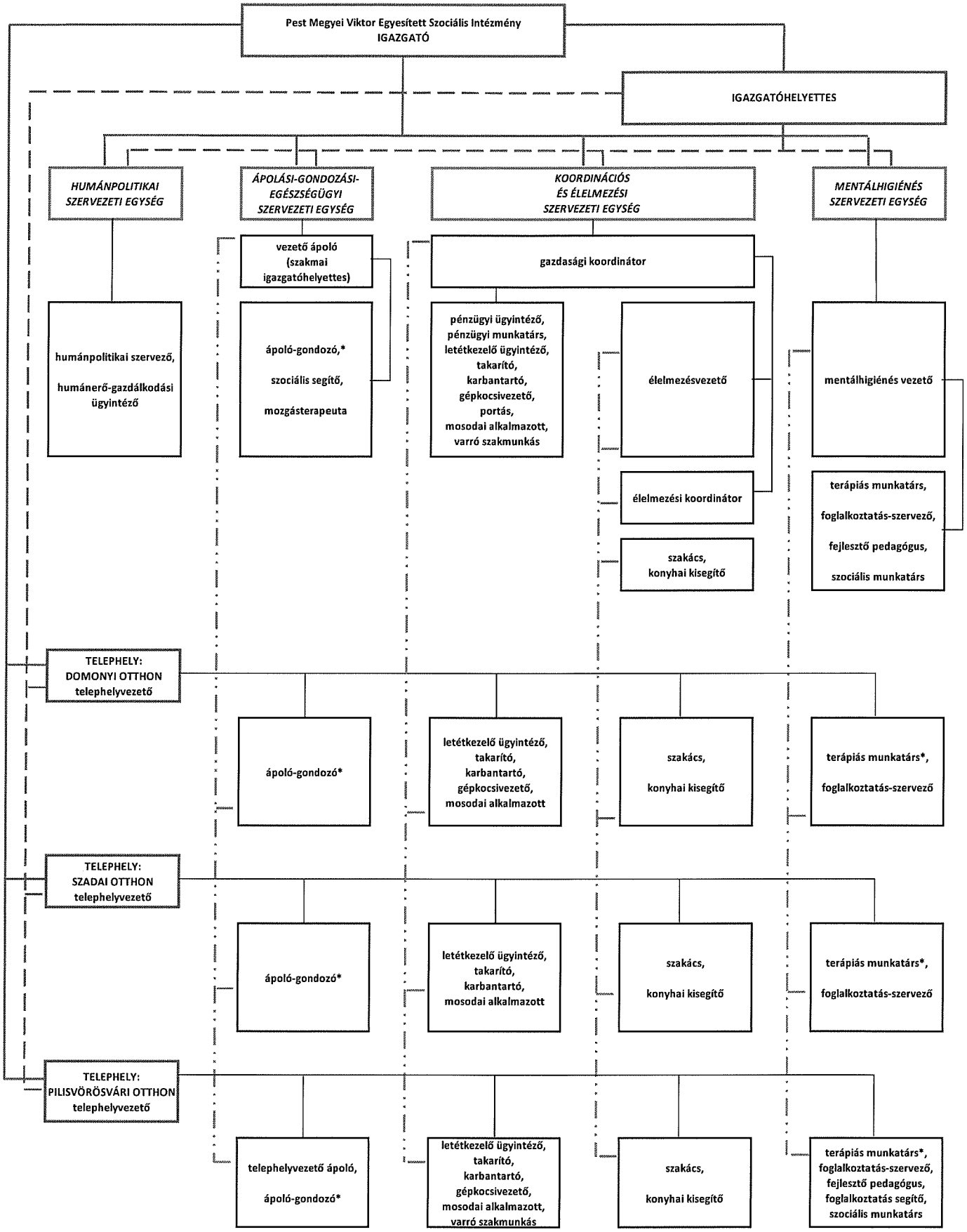

*munkaköri leírás szerinti dolgozó koordinálja a gyakorlati munkát

folytonos vonal: közvetlen irányítás
szaggatott vonal: helyettesítési jogkörben végzett irányítás
kettős pontvonal: központi szakmai irányítás a telephelyeken